Módulo 6
Objetivos de Aprendizaje

VISUAL LITERACY FOR ENGINEERING EDUCATION

Erasmus+

This programme has been funded with support from the European Commission

Al final de este modulo aprenderá:
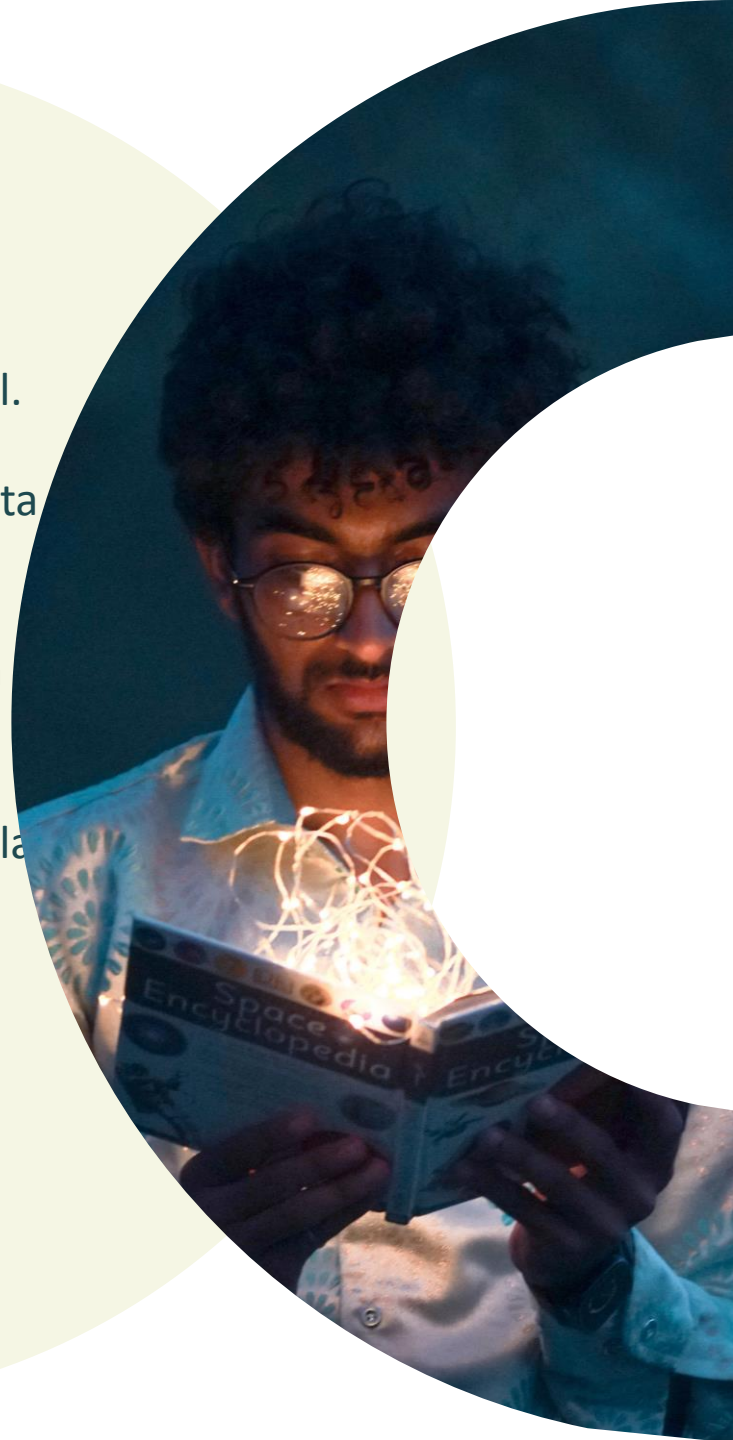
- Cómo percibir y comprender información visual.
- Descubra cómo se puede utilizar UNITY para ésta interpretación visual
- Descubra cómo se puede utilizar AutoCAD para la interpretación de gráficos
- Descubra cómo se puede utilizar MATLAB para la interpretación de datos